

Techninių duomenų lapas

Plieninis vamzdis, su sriegiu, galvaniškai cinkuotas

Art. Nr. 2046865

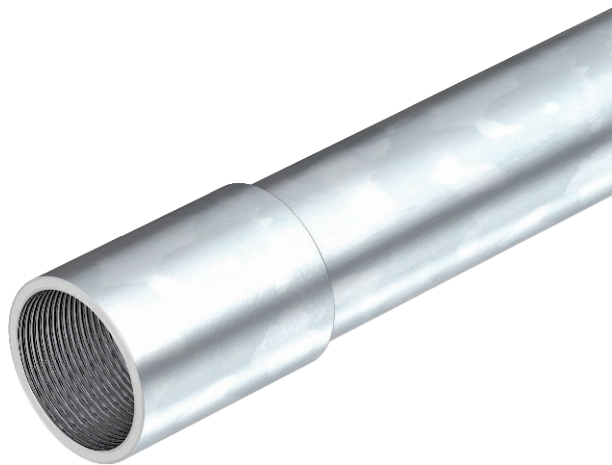

Elektros instaliacinis vamzdis pagal EN 61386-1 su įsriegtais galais pagal DIN EN 60423, mechaninei kabelių ir laidų apsaugai.
Su vidine sienele be aštrių kampų. Apsaugos nuo korozijos klasė 2 (vidutinė). Ant kiekvieno vamzdžio jau yra prisukta jungiamoji mova.



St	Plienas
G	galvanizuotas padengus cinku

Pagrindiniai duomenys

Art.-Nr.	2046865
Modelis	SM40W G
1 pavadinimas	Plieninis vamzdis su sriegiu
2 pavadinimas	su sriegine mova
Dydis	M40x1,5,3000
Medžiaga	Plienas
Medžiagos santrumpa	St
Paviršius	galvanizuotas padengus cinku
Paviršius pagal DIN	EN ISO 19598 / EN ISO 4042
Paviršius. Santrumpa	G
Mažiausias pardavimo vienetą	15 m
Svoris	151,45 kg/100 m

Techniniai duomenys

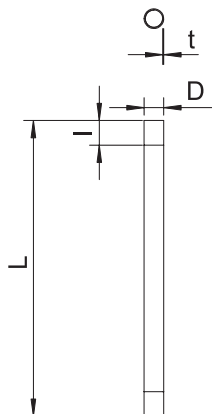

Ilgis	3.000,00 mm
Matmuo D	40,00 mm
Matmuo L	3.000,00 mm
Matmuo M	M40
Matmuo t	1,50 mm
Matmuo l	20,50 mm
Virštiniam montavimui	<input checked="" type="checkbox"/>
Vamzdžių konstrukcija	fiksuotas su sriegiu
Išorinis skersmuo	40,00 mm
Įrengimas betonuojant	<input checked="" type="checkbox"/>
Atsparumas gniuždymui	labai sunkus (5 klasė)
Sriegis	M40x1,5
Montavimas tuščiavidurėje sienoje	<input checked="" type="checkbox"/>
Montuojama ant medienos	<input checked="" type="checkbox"/>
Montavimas įžeminant	<input type="checkbox"/>
Montavimas lauke	<input type="checkbox"/>
Mašinų ir įrenginių įrengimas	<input type="checkbox"/>
Su įvore	<input checked="" type="checkbox"/>
Paviršius poliruotas	<input type="checkbox"/>
Matinis paviršius	<input type="checkbox"/>
Naudojimo temperatūros diapazonas	-45,00 - 400,00 °C

Techninių duomenų lapas

Plieninis vamzdis, su sriegiu, galvaniškai cinkuotas

Art. Nr. 2046865



Techniniai duomenys

Pagrindinis montavimas (bitumas, karštasis asfaltas)	<input checked="" type="checkbox"/>
Pagrindinis montavimas (grindys)	<input checked="" type="checkbox"/>
Po tinku	<input checked="" type="checkbox"/>

Elektros vamzdžių standartų klasifikavimo kodas

Klasifikavimo kodas	55571
---------------------	-------