

Techninių duomenų lapas

Kištukinis lizdas, 0°, su žeminiu, trigubas

Art. Nr. 6120050

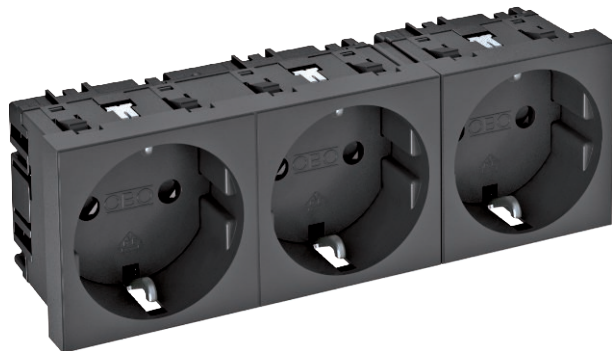

Kištukinis lizdas su žeminiu kontaktu Trigubas 0°; padidinta apsauga nuo prisilietimo; kištukiniai gnybtai; 2 polių; 16 A 250 V \sim , su jungiamaisiais gnybtais pagal IEC 60884-1.

Skirta instaliuoti „Rapid 45“ kanaluose, Instaliacinių elementų įmontavimo kanaluose, instaliacinėse kolonose, pagrindinėse sistemose ir stalinėse dėžutėse.



PC Polikarbonatas

Pagrindiniai duomenys

Art.-Nr.	6120050
Modelis	STD-D0 SWGR3
Dydis	250V, 10/16A
Spalva	juodai pilkas
RAL numeris	7021
Medžiaga	Polikarbonatas
Medžiagos santrumpa	PC
Mažiausias pardavimo vienetas	1 vienetų
Svoris	12,20 kg/100 vnt.

Techniniai duomenys

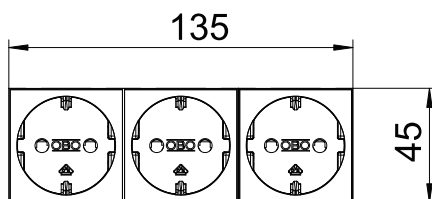
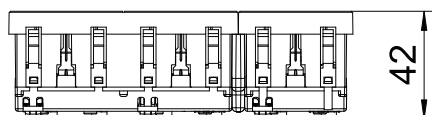

Plotis	135,00 mm
Aukštis	45,00 mm
Gylis	42,00 mm
Dangtelis	Centrinė plokštelė
Uždaromas	<input type="checkbox"/>
Prijungimo būdas	Kištukinis gnybtas
Viršuje išspausdintas užrašas / ženklinimas	be išspausdinto užrašo
Išvadas	Trigubas 0°
Konstrukcija	,
Paviršiaus konstrukcija	matinis
Kištukinių lizdų / jungiklio tipas	SCHUKO
Tipas	SCHUKO
Polių skaičius	2
Blokų skaičius	3
Modulių skaičius (kai montuojami moduliai)	0
Kištukinių lizdų kiekis, prijungiamu	0
Išmetimo mechanizmas	<input type="checkbox"/>
Tvirtinimo būdas	užfiksuoti
Užrašo laukelis	<input type="checkbox"/>
Darbinė temperatūra	-5,00 - 40,00 °C
Apsauga nuo gedimo srovės	<input type="checkbox"/>
skirtas sunkesnėms sąlygoms (pagal VDE)	<input type="checkbox"/>
Eigos rezervas	<input type="checkbox"/>
Be halogenų	<input checked="" type="checkbox"/>
Izoliuotasis įmontavimas	<input type="checkbox"/>
Padidinta apsauga nuo sąlyčio	<input checked="" type="checkbox"/>
Užvožiamasis dangtelis	<input type="checkbox"/>
Kodavimas	ne

Techninių duomenų lapas

Kištukinis lizdas, 0°, su įžeminimu, trigubas

Art. Nr. 6120050



Techniniai duomenys

Kontrolinė lemputė	<input type="checkbox"/>
Su įjungikliu / išjungikliu	<input type="checkbox"/>
Su mikrosaugikliu	<input type="checkbox"/>
Su funkcinio apšvietimu	<input type="checkbox"/>
Su budėjimo apšvietimu	<input type="checkbox"/>
Montavimo būdas	Prietaisų instaliacinis kanalas
Vardinė įtampa	250,00 V
Vardinė srovė	16,00 A
Apsaugos rūšis	kitas
Atskiras srovės tiekimas	be atskiro srovės tiekimo
Kištukinių lizdų tipas	Schutzkontakt
Kištukiniai lizdai, kampas	0°
Permatomas	<input type="checkbox"/>
Apsauga nuo viršįtampių	<input type="checkbox"/>
Persuktas centrinis įtvirtinimas	<input type="checkbox"/>